VII JORNADAS MULTIPLICADORES
“Situación del mercado de semilla de cereal en España”

Novedades de la aplicación de declaración de Geslive

Madrid, 3 de mayo de 2023

Francisco Petit
Director Técnico Geslive

Un panorama global desalentador

Triple crisis planetaria:

Climática

Contaminación

Pérdida de biodiversidad

Crisis global:

Crisis alimentaria

Crisis financiera

Crisis energética

Fragmentación del multilateralismo

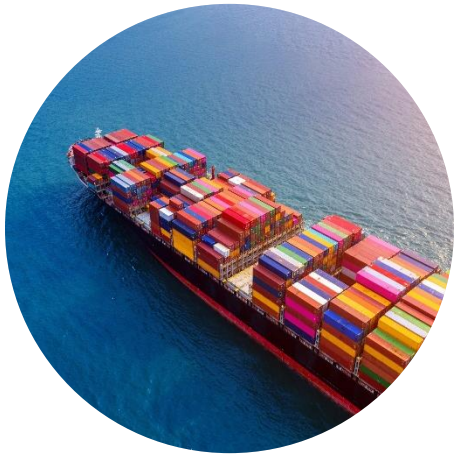

Remodelación de cadenas de suministro

La seguridad alimentaria pasa a lo más alto de las agendas geopolíticas

Nuestro horizonte, nuestro planeta, de 2015 a 2050

4.000 Millones de Tn de alimentos.

90 % de la tierra y 10 % del mar

De 7.000 Millones de personas en 2016 a 9.700 Millones en 2050.

El factor limitante tierra.

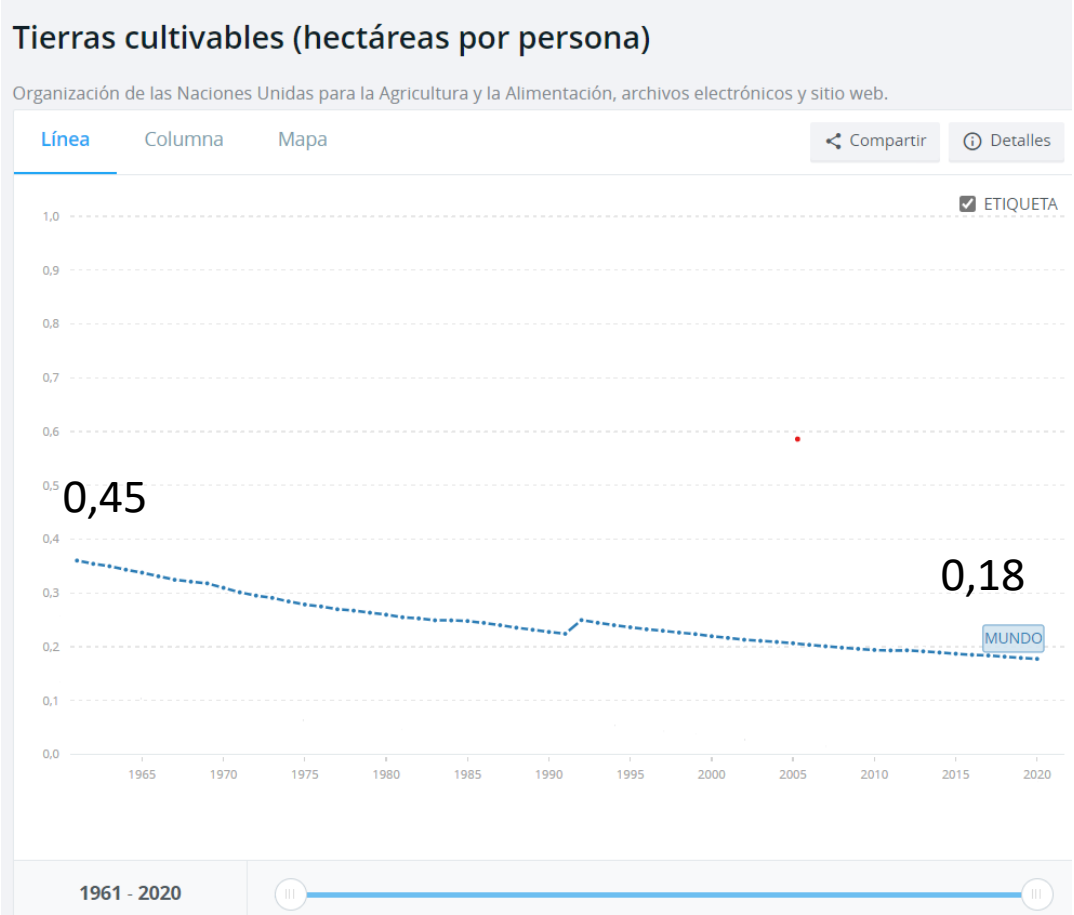

El 38 % de la superficie de tierra mundial se destina a la agricultura. En torno a un tercio se utiliza como tierra de cultivo, mientras que los dos tercios restantes son praderas y pastizales para el pastoreo.

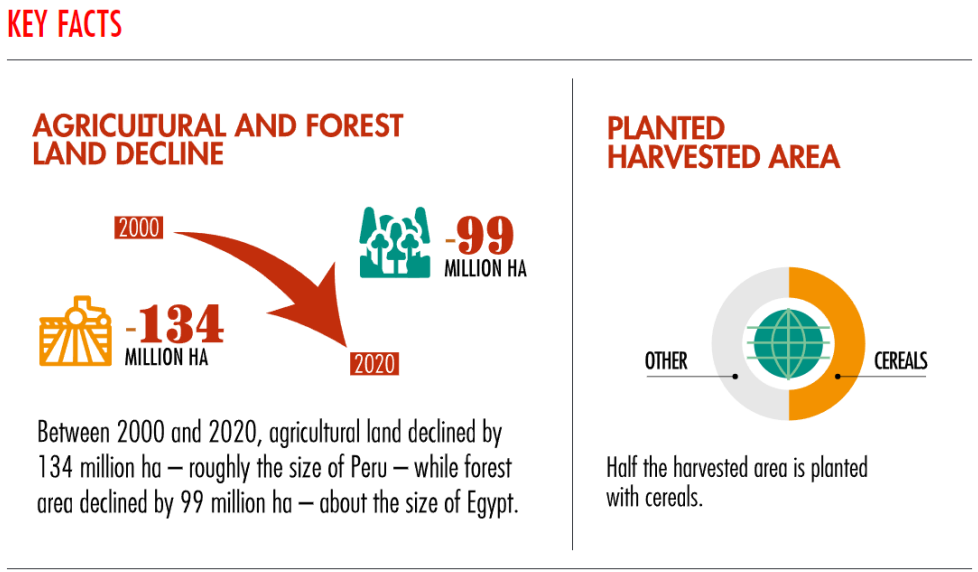

“Debemos romper los muros que han mantenido la ciencia y el público alejados y que han fomentado que la desconfianza y la ignorancia se extiendan sin prueba. Si algo impide a los humanos superar los actuales desafios, son estos muros”. Jennifer Doudna (Nobel 2020).

“SIN PROTECCIÓN NO HAY INNOVACIÓN”:

- En la próxima década vamos a tener que incrementar la producción de alimentos en un 28%
- Los recursos para ello son limitados (tierra, agua, energía…)
- El cambio climático añade presión por la necesidad de adaptar las variedades actuales
- El sector obtentor de semillas y plantas destina un >20% a I+D+i
- El respeto a la propiedad intellectual es fundamental para incentivar todos los esfuerzos necesarios
- La producción illegal destruye la confianza y la trazabilidad

➢ **La utilización de semilla certificada es la solución para aumentar la productividad por hectárea y contribuir a una agricultura innovadora, rentable y sostenible**.

- La inversión en la mejora genética de variedades de cereal ha supuesto numerosos beneficios:
  - mejorar la resistencia a enfermedades y plagas,
  - adaptar los cultivos a condiciones adversas,
  - facilitar la mecanización, cultivo, transporte y almacenamiento,
  - mejorar la calidad, la adaptación a los procesos de transformación y uso y en suma el incremento de los rendimientos potenciales.
- Como ejemplo, en los últimos 13 años el rendimiento medio ponderado de las 10 variedades de trigo más sembradas en España se ha incrementado a razón de 26 kg/ha año.

- **Toda semilla certificada** lleva su correspondiente **etiqueta** de identificación.

El proceso de certificación:

- Firma de un contrato entre agricultor y multiplicador.
- Declaración del mismo al organismo oficial de control.
- Seguimiento de las parcelas a lo largo del ciclo del cultivo (depuración de las mismas en caso necesario, etc.).
- Comunicación, al organismo oficial de control, al inicio de la recolección para hacer los análisis oportunos.

- Cualquier variedad de cereal, a los pocos años, degenera, por causas mecánicas, ambientales y genéticas, y disminuye su calidad como semilla, lo que se traduce en menos plantas por hectárea, una merma de productividad, mayor susceptibilidad de tener enfermedades y aparición de plantas que no responden a las **características genéticas de la variedad.**

- La semilla certificada, “pasa los controles y recibe los cuidados que no recibe el grano reempleado por el agricultor”.

- También **destaca la “absoluta trazabilidad” de esta semilla,** lo que resulta de vital importancia para atender las demandas de un cliente cada vez más exigente en este capítulo. Sobre todo en el caso de la industria.

- “La semilla certificada necesita una dosis de siembra mucho menor y permite obtener unos rendimientos muy superiores”.

- Mejora las relaciones multiplicador-agricultor, “que **siempre piden probar las nuevas variedades que llegan al mercado,** dados los avances que suponen para la producción”, que le permitan al agricultor mejorar su rentabilidad.

- En este sentido de novedad queremos trasladarles algunas modificaciones que se han introducido en la campaña actual para avanzar en la mejora de las declaraciones:

geslive

GESTIÓN DE LICENCIAS VEGETALES

MULTIPLICADOR C

MADRID

ACCEDER

Aplicación optimizada para Internet Explorer, Google Chrome y Mozilla Firefox.
Si no visualiza correctamente esta página presione F11.

C/ Antonio Maura, 7-1º Izq
Tel (+34) 913 605 339
Fax (+34) 915 231 244

geslive GESTIÓN DE LICENCIAS VEGETALES CERRAR SESIÓN

Licencias Activas y Solicitudes | Declaraciones de siembra, cosecha y traspasos | Declaraciones de Certificación. | Documentos de Interés. | Ayuda Selecciona | Contratos | Inicio

GESTION Licencias VEGETALES Ver 2.2 - MULTIPLICADOR C

Seleccionar: Activas/Inactivas ☐ Todas Solicitar Licencia Nº Licencias: 6

Nº Contrato	Fecha	Variedad	Categoria	Territorio	Camp. Inicial	Camp. Final	Valido Hasta	Anual Renov	Estado
	15/12/2022	VARIEDAD 1 (CEBADA)	R1	Ñ	2023	2023		No	Solicitada
	07/12/2022	VARIEDAD 1 (CEBADA)	R1	PRUEBA	2023	2023		No	Solicitada
	14/10/2019	ABATE (TRIGO BLANDO)	R1 R2	ESPAÑA	2019	2019		No	Solicitada
999998	24/10/2018	VARIEDAD 5 (ALMENDRO)	R1 R2	Nacional	2018	2024		No	Formalizada
15186	07/03/2014	VARIEDAD 1 (CEBADA)	R1 R2	NACIONAL	2015	0	0	Si	Formalizada
15188	07/03/2014	VARIEDAD 2 (TRIGO BLANDO)	R2	NACIONAL	2014	0	0	Si	Formalizada

GESLIVE — Añadir/Editar Solicitudes de Licencias

Fecha: 28/4/2023

Variedad: .No Estoy Seguro. (DESCONOC

Categoria (puede añadir varios elementos)

R1 ☐ R2 ☐ Base ☐ PreBase ☐ Certificada ☐

Territorio:

Campaña Inicial 2023 Final 2023 Renovacion anual ☐

Comentarios:

Guardar y Enviar Solicitud de Licencia | Cancelar

CONTRATOS

Condiciones Generales

Nº de Licencias: 6

Nº Contrato/variedad.	Firmado Geslive	Firmado MULTIPLICADOR C	Tasa
VARIEDAD 1			
VARIEDAD 1		09/12/2022 13:34:13 ACEPTADO	Subir Tasa
ABATE			
999998 VARIEDAD 5X			
15186 VARIEDAD 1			
15188 VARIEDAD 2			

Aviso

A partir de la campaña 2020/2021 se DEBEN asignar los lotes certificados a la Comunidad Autonoma

El sistema asignará automaticamente los lotes a la Comunidad Autonoma de la licencia, si desea asignar el lote a otra Comunidad basta con hacer clic en CCAA y seleccionar la deseada.

Acceder a Certificaciones

CONTRATOS 2

Activas/Todas ☐ Solo Activas

Nº	Fecha	Variedad	Especie
15188	07/03/2014	VARIEDAD 2	TRIGO BLANDO
15186	07/03/2014	VARIEDAD 1	CEBADA

MULTIPLICADOR C

- Nº Contrato: **15186** Fecha: **7-3-2014** **Finalizar Certificación 2022/2023**
- **Variedad: VARIEDAD 1 (CEBADA) Situacion: Formalizada**
- Categoria: **R1 R2** Ambito: **NACIONAL**
- Campaña Inicial: **2015** Campaña Final: **0**
- Mandante: **MANDANTE X**

DECLARACION de CERTIFICACIONES

Seleccionar Campaña : 2022/2023

Campaña	Fecha Declaracion	Categoria	Kilos Precintados	Envase	Mult	Lote	CCAA
2022/2023	28/04/2023	R1		Saco	XXXXX		MAD

Total 0 K.Totales

MULTIPLICADOR C

- Nº Contrato: **15186** Fecha: **7-3-2014** **CERTIFICACION CERRADA**
- **Variedad: VARIEDAD 1 (CEBADA) Situacion: Formalizada**
- Categoria: **R1 R2** Ambito: **NACIONAL**
- Campaña Inicial: **2015** Campaña Final: **0**
- Mandante: **MANDANTE X**

DECLARACION de CERTIFICACIONES

Seleccionar Campaña : 2022/2023

Campaña	Fecha Declaracion	Categoria	Kilos Precintados	Envase	Mult	Lote	CCAA
2022/2023	02/05/2023	R1	20000	Saco	XXXXXA2		MAD

Total 1 K.Totales 20000 R1:20000 Kg

geslive GESTIÓN DE LICENCIAS VEGETALES CERRAR SESIÓN

Licencias Activas y Solicitudes | Declaraciones de siembra, cosecha y traspasos | Declaraciones de Certificación. | Documentos de Interés. | Ayuda Selecciona | Contratos | Inicio

CONTRATOS 2

Activas/Todas Solo Activas

Nº	Fecha	Variedad	Especie
15188	07/03/2014	VARIEDAD 2	TRIGO BLANDO
15186	07/03/2014	VARIEDAD 1	CEBADA

MULTIPLICADOR C

- Nº Contrato: **15188** Fecha: **7-3-2014**
- Variedad: **VARIEDAD 2 (TRIGO BLANDO)** Categoria: **R2** Ambito: **NACIONAL**
- Campaña Inicial: **2014** Final: **0** Mandante: **MANDANTE X**

SIEMBRAS | COSECHAS | Traspasos Emitidos | Traspasos Recibidos

*DECLARACION DE **SIEMBRAS***

Seleccionar Campaña : 2022/2023 **DECLARACION CERRADA**

Campaña	Fecha	Categoria	Hect.	Peso Kg	Origen	Lote
2022/2023	21/04/2023	R1	10	100000	N/A	N/A

Nº 1 **K.Totales 100000** R1:100000 Kg **Has Totales: 10Has** R1: 10Has

MULTIPLICADOR C

- Nº Contrato: **15188** Fecha: **7-3-2014**
- Variedad: **VARIEDAD 2 (TRIGO BLANDO)** Categoria: **R2** Ambito: **NACIONAL**
- Campaña Inicial: **2014** Final: **0** Mandante: **MANDANTE X**

SIEMBRAS | COSECHAS | Traspasos Emitidos | Traspasos Recibidos

*DECLARACION DE **COSECHAS***

Seleccionar Campaña : 2022/2023 **Finalizar Declaracion 2022/2023**

Campaña	Fecha	Categoria	Aforo(Kg)	Cosecha(Kg)
2022/2023	21/04/2023	R2	0	10.000

Nº Lotes: 1 **Kg Cosechados: 10000** R2:10000 Kg **Aforo Total 0**

CONTRATOS 2

Activas/Todas ☐ Solo Activas

Nº	Fecha	Variedad	Especie
15188	07/03/2014	VARIEDAD 2	TRIGO BLANDO
15186	07/03/2014	VARIEDAD 1	CEBADA

MULTIPLICADOR C

- Nº Contrato: **15188** Fecha: **7-3-2014**
- Variedad: **VARIEDAD 2 (TRIGO BLANDO)** Categoria: **R2** Ambito: **NACIONAL**
- Campaña Inicial: **2014** Final: **0** Mandante: **MANDANTE X**

SIEMBRAS | COSECHAS | Traspasos Emitidos | Traspasos Recibidos

*DECLARACION DE **SIEMBRAS***

Seleccionar Campaña : 2022/2023 **Finalizar Declaracion 2022/2023**

Campaña	Fecha	Categoria	Hect.	Peso Kg	Origen	Lote
2022/2023	21/04/2023	R1	10	100000	N/A	N/A

Nº 1 **K.Totales 100000** R1:100000 Kg **Has Totales: 10Has** R1: 10Has

anove
Asociación Nacional de Obtentores Vegetales

grano sostenible
Si vamos todos juntos, es + rentable

agricultores contra cambio climático

La alimentación empieza en la semilla

SEMILLA CERTIFICADA
RECOGES LO QUE SIEMBRAS

MUCHAS GRACIAS

GESLIVE